

Temperatura Superficial de Mar (TSM)
 3°30'S – 07°00'S

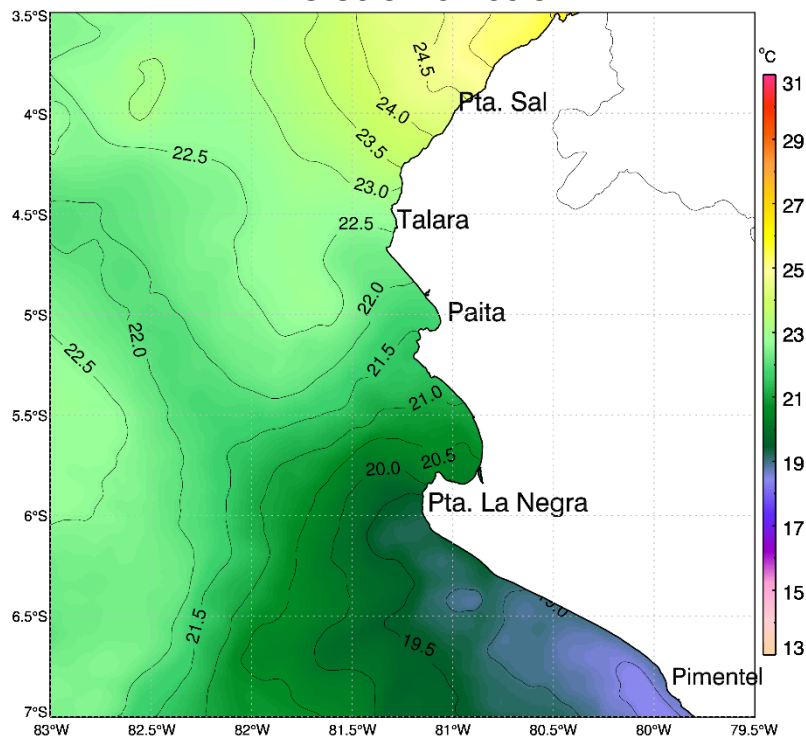

Zonas de Pesca de embarcaciones artesanales
 de anchoveta Región Piura

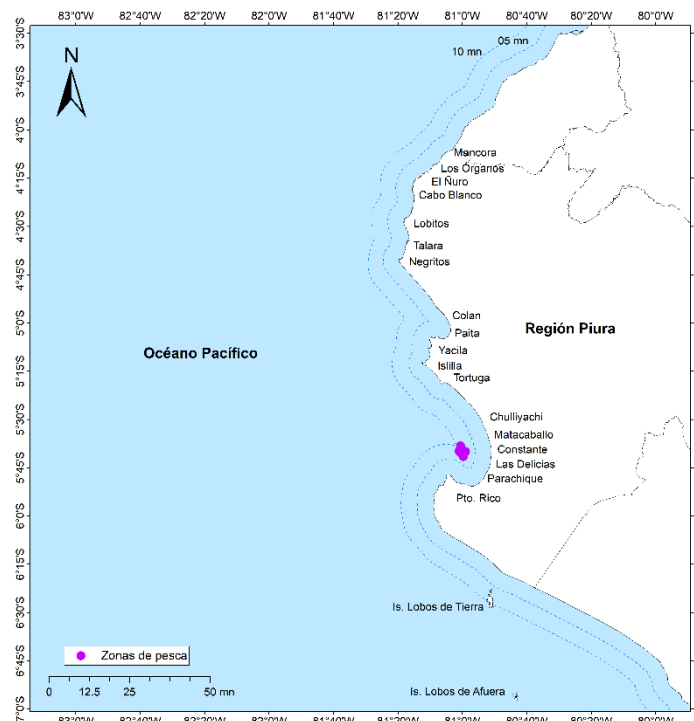

Comentario:

A nivel oceanográfico, en la Región Piura, la temperatura superficial del mar (TSM) en la zona costera se observó las isotermas entre 20.5° y 21.5° C; por otro lado en la zona oceánica se registró las isotermas entre 21.5° y 22.5°. En la zona costera y oceánica se evidencio el incremento de la TSM en 0.5°C, respecto a la semana anterior.

La flota de cerco artesanal, realizó actividad extractiva frente a Constante, dentro de las siete (7) millas náuticas de la costa , asociada a la isoterma de 20.5° C.

Fuente: IMARPE

- DGIRDL-Seguimiento Pesq. Artesanal, Laboratorio Costero de Paíta.
- DGIHISA Área Funcional de Sensoramiento Remoto.
- DGIRP Área Funcional de Investigación de Recursos Neríticos Pelágicos.